EUROTIS

Adaptor PRESS

# LISOVACÍ SYSTÉM PRO RADIÁLNÍ LISY

novinka 2018

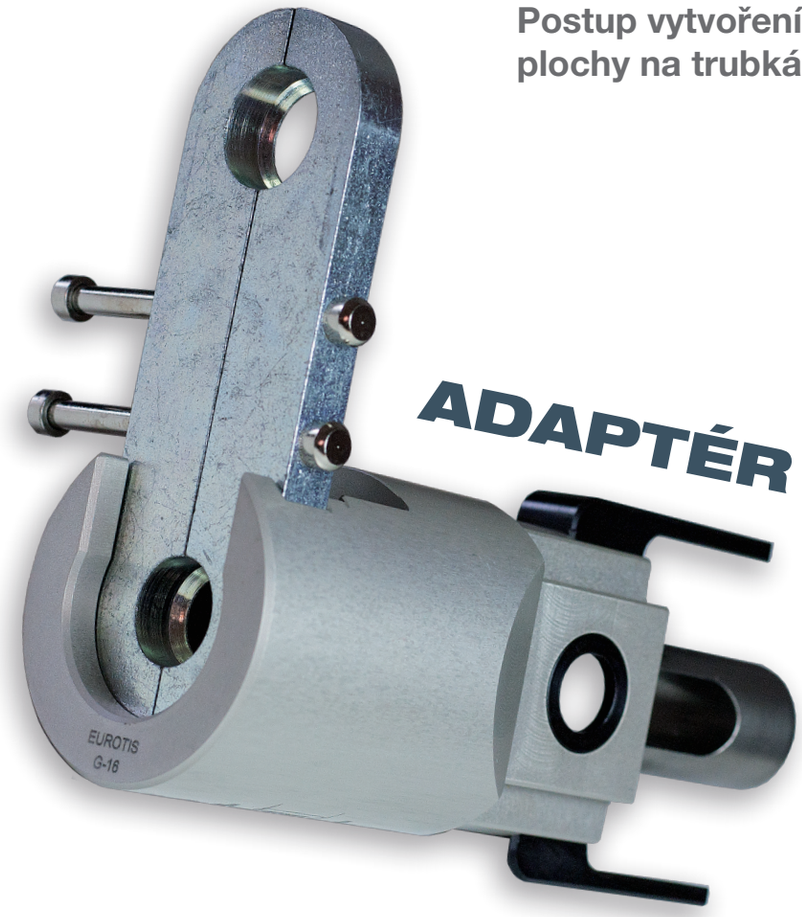


## Postup vytvoření dosedací plochy na trubkách Eurotis

1

Řezákem EUROTIS přeřežte trubku mezi vlnkami. U trubek určených pro plyn odstraňte ochrannou vrstvu na konci trubky v délce osmi vlnek.

2

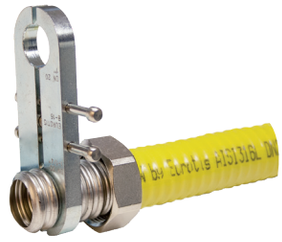

Navlečte správně orientovanou matici na trubku. Trubku vložte do držáku tak, aby z něj vyčnívaly dvě vlnky.

3

Vložte držák s trubkou do adaptéru lisu. Proveďte zalisování dle instrukcí výrobce lisu.

4

Vytáhněte držák s trubkou z lisu a pečlivě zkontrolujte provedení dosedací plochy. Pro ochranu před korozí doporučujeme pro plynové instalace používat ochranné pásky nebo smršťovací návleky.
Viz PTN 704 04 1.1 (2016)

## Adaptér je určen pro držáky Eurotis 60DB dodávané od roku 2008

Adaptér lze použít pro všechny běžné radiální lisy standardní velikosti (Rems, Rothenberger, Ridgid, Virax, Viega...). Nelze použít pro lisy velikosti Mini, Compact atd.

Instruktážní video lze shlédnout na www.youtube.com pod názvem „Adapter Eurotis“.

EUROTIS PATENT EUROTIS

www.ypsilonplus.cz

# Vytvoření dosedací plochy na trubkách EUROTIS

## Použití ručního lisu 60 DB

1

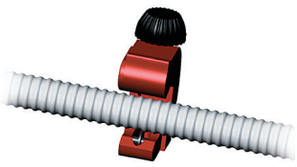

Řezákem EUROTIS přeřežte trubku mezi vlnkami.
U trubek pro plyn odstraňte ochrannou vrstvu na konci trubky v délce osmi vlnek.

2

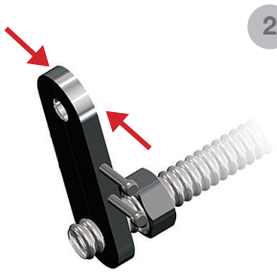

Navlečte správně orientovanou matici na trubku. Trubku vložte do držáku tak, aby z něj vyčnívaly dvě vlnky.

3

Vložte držák s trubkou do lisu. Několika údery pístem vytvořte na trubce dosedací plochu (pertl).

4

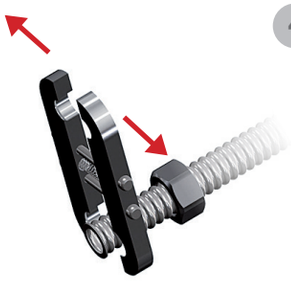

Vytáhněte držák z lisu a pečlivě zkontrolujte provedení dosedací plochy (pertlu).

## Použití lisovacího systému e-PRESS

EUROTIS PATENT EUROTIS

1

Změřte požadovanou délku trubky a přidejte 5 vlnek, které budou zasunuty do fitinku.

2

Uřežte trubku řezákem EUROTIS mezi dvěma vlnkami. Ujistěte se zda na konci uřezané trubky nejsou žádné otřepy a řez je hladký.

3

Označte 6. vlnku od konce trubky (např. Centrofixem) tak, abyste měli jistotu, že jste skutečně vsunuli do e-PRESS fitinku všech 5 požadovaných vlnek. U trubek pro plyn odstraňte žlutý potah v délce 8 vlnek.

4

Před instalací se ujistěte, že těsnění ve fitinku není poškozené. Vložte trubku do koncovky a lehce otáčejte, dokud nezasunete všech 5 vlnek trubky. Pro plyn používejte výhradně fitinky se žlutým těsněním HNBR.

5

Instalujte čelisti „E“ do radiálního lisu dle instrukcí dodavatele lisu. Manuálně čelisti rozevřete a vložte fitinku s trubkou do čelisti tak, aby se konec fitinku opíral o doraz čelistí.

6

Zalisujte koncovku dle instrukcí výrobce lisu. Pro ochranu před korozí doporučujeme pro plynové instalace používat ochranné pásky nebo smršťovací návleky.
Viz PTN 704 04 1.1 (2016)

**Podrobné informace, ceny a položky systému naleznete na www.ypsilonplus.cz, dotazy zasílejte na info@ypsilonplus.cz**

VELKOOBCHOD VODA – TOPENÍ – PLYN
YPSILON PLUS